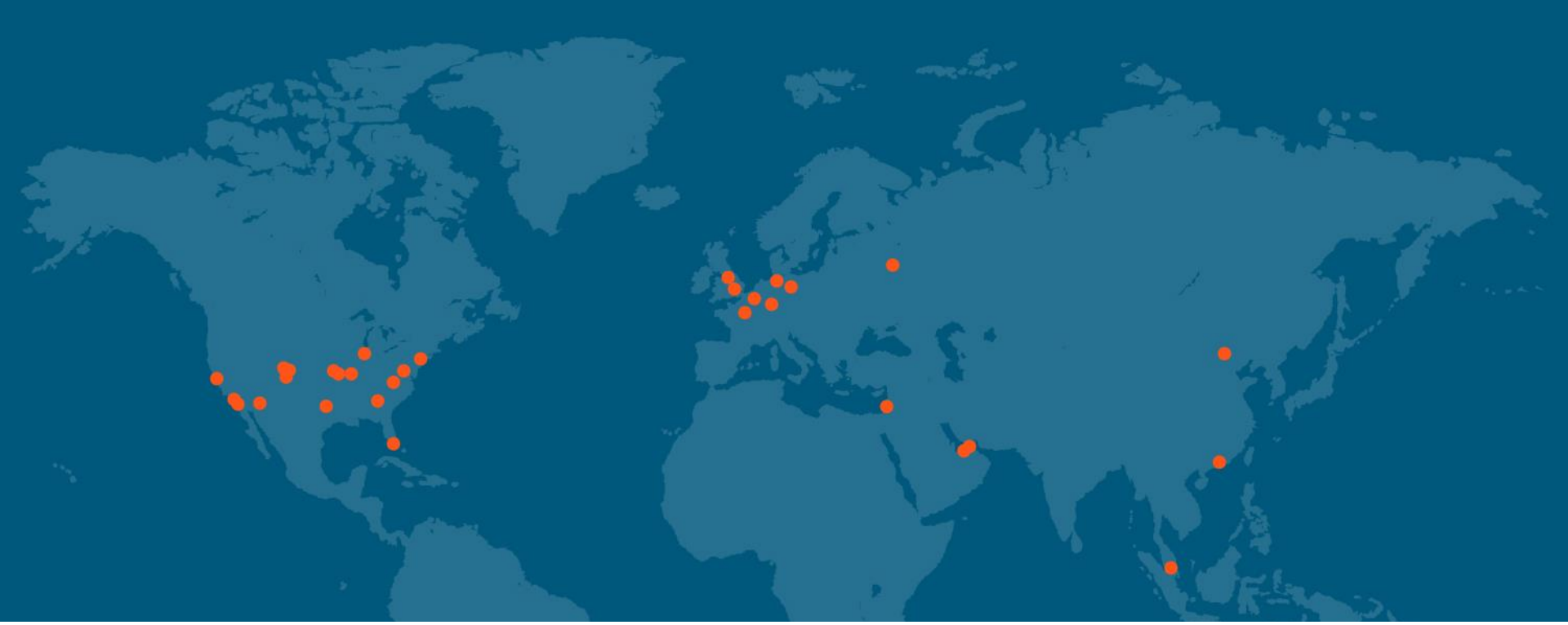

Большие данные: российская и зарубежная судебная практика

Евгений Орешин, Советник, практика разрешения споров
Bryan Cave Leighton Paisner (Russia)

к.ю.н., адвокат

23 мая 2019 г.

BRYAN CAVE LEIGHTON PAISNER

Потребительские корзины

Walmart

Сеть магазинов установила связь между продажами пива и памперсов, расположила их рядом и повысила продажи

Погодные условия

RedRoof

Сеть отелей транслировала свою рекламу на мобильных устройствах, находящихся в аэропортах, в которых задержаны рейсы из-за погодных условий

Состояние ж\д путей

На дне составов установлены датчики, которые собирают информацию о состоянии всех систем поезда, внешних условий и ж/д полотна

Данные водителя

«Тесла» собирает данные о положении рук водителя на руле, расположении кресла и пр. для совершенствования автомобилей

Кредитоспособность

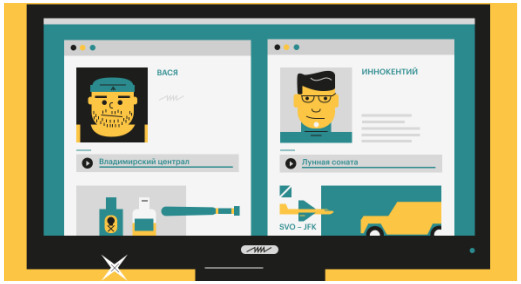

Банки анализируют социальные сети будущих заемщиков для принятия решения о выдаче кредитов, размере % и пр.

Устройство на работу

Профили кандидатов в социальных сетях изучают 76% компаний

Персональные данные

Право на частную жизнь

ГК РФ

Законодательство о конкуренции

Возникновение прав на базу данных

(существенные затраты на создание)

Базы данных

© «творческие»

творческий труд по подбору и расположению материалов

℗ «инвестиционные»

$ или иные существенные затраты в создание БД

КонсультантПлюс
надежная правовая поддержка

Ст. 1334 ГК РФ (2006 год)

«Изготовителю базы данных, **создание которой (включая обработку или представление соответствующих материалов) требует существенных финансовых, материальных, организационных или иных затрат**, принадлежит исключительное право извлекать из базы данных материалы и осуществлять их последующее использование ...»

Ст. 7 Европейской Директивы «О правовой охране баз данных» (1996 год)

«Государства-члены ЕС предоставят создателю базы данных, который подтвердит, что им были произведены **качественно и/или количественно существенные инвестиции в подбор, проверку или расположение материалов**, право запрещать извлечение и/или последующее использование материалов базы данных ...»

The British Horseracing Board v William Hill (Европейский суд справедливости, 2004)

britishhorseracing.com/racing/participants/jockeys/

es Tools Help

Page Safety Tools

BHA BRITISH HORSERACING AUTHORITY

Home / Racing / Participants / Jo

- Fixtures
- Results
- Stewards reports
- Racecourses
- Horses
- Jockeys
- Trainers
- Owners championship

Daniel Tudhope

Jockey Details

Age: 33
Licence/Permit Type: Flat
Days Since Last Win: 3
Lowest Riding Weight: 8st 11lbs
Associated Content:
Stewards enquiries/reports
Disciplinary/appeal hearings

British Career Details.

Wins: 989
Rides: 6,961
Win To Rides: 14.21%
Group & Listed Wins: 33
Prize Money: £10,988,809.66

10 Most Recent Performances

(Great Britain Only)

RACE/DATE RACE INFO	SP	RESULT	HORSE	TRAINER
5:15pm @ Carlisle / Mon 20 May 2019 6f 195y (Class 5) / Good to Firm / Weight: 9st 7lbs (133lbs)	11/4	5 of 12	Star Shield (GB)	David O'Meara
4:15pm @ Carlisle / Mon 20 May 2019 6f 195y (Class 5) / Good to Firm / Weight: 9st 0lbs (126lbs)	33/1	6 of 10	Dancing Speed (IRE)	Marjorie Fife
3:15pm @ Carlisle / Mon 20 May 2019 7f 173y (Class 4) / Good to Firm / Weight: 9st 7lbs (133lbs)	7/2	4 of 8	Lamloom (IRE)	David O'Meara
2:10pm @ Carlisle / Mon 20 May 2019 5f (Class 4) / Good to Firm / Weight: 9st 5lbs (131lbs)	11/4	4 of 11	Spartan Fighter (GB)	Declan Carroll
5:30pm @ Ripon / Sun 19 May 2019 1m 1f 170y (Class 5) / Good / Weight: 9st 2lbs (128lbs)	11/4	6 of 10	Funny Man (GB)	William Haggas
4:55pm @ Ripon / Sun 19 May 2019 6f (Class 3) / Good / Weight: 9st 6lbs (132lbs)	9/2	2 of 6	Isaan Queen (IRE)	Archie Watson

The British Horceracing Board v William Hill Organisation (Европейский суд справедливости, 2004)

«Под фразой «инвестиции в...создание...содержания» базы данных следует понимать инвестиции в поиск существующих материалов и их сбор в базу данных, а не инвестиции в создание материалов как таковых. По праву sui generis, предусмотренному Директивой, защищается создание систем хранения и обработки существующей информации, а не создание материалов, которые впоследствии могут быть собраны в базу данных» (п. 31)

База данных не охраняется, поскольку <u>нет целенаправленных вложений в поиск и сбор материалов</u>

Аналогичный подход во многих других делах

RyanAir v Opodo, Верховный суд Франции, 2015

Ryanair Ltd v. PR Aviation BV, ECJ, C-30/14, Голландия, 2015

Fixtures Marketing vs. Svenska Spel AB, ECJ, C-338/02, Швеция, 2004

NVM v Zoekallehuizen.n, Суд Арнема, Нидерланды, 2006

Pressimmo on Ligne v. Yakaz, Апелляционный суд Парижа, Франция, 2013

Доктрина spin-off (побочный продукт) в судебной практике

Spin-off

«Приятный бонус»
Не предмет запланированных инвестиций

«Мир тесен» vs «Чемодан добрых дел»

Мир тесен

Чемодан ДД

администратор группы

создатель группы

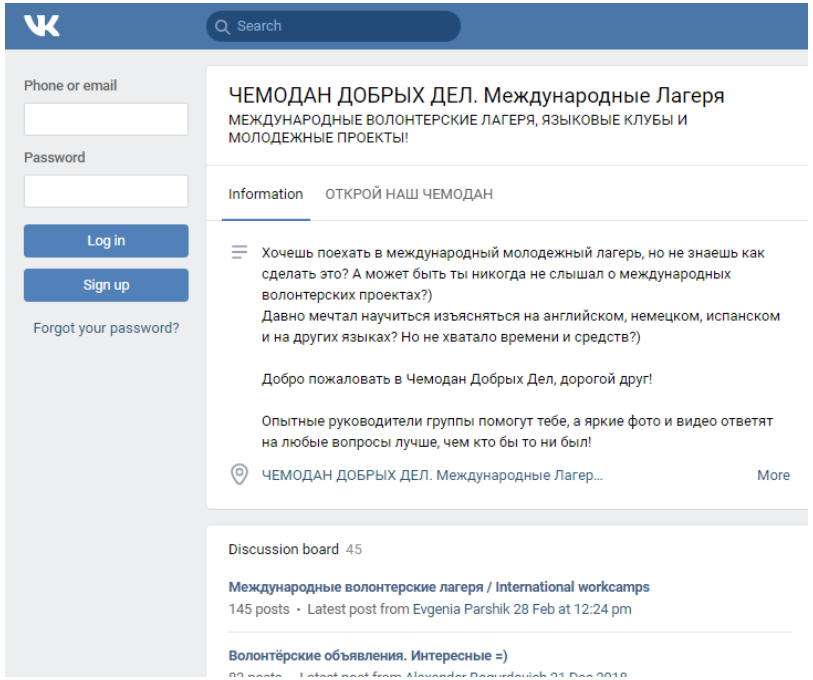

«Мир тесен» vs «Чемодан добрых дел». IP спор (А56-58781/2012)

- признать право на аккаунт как на базу данных
- обязать возвратить права администратора

НЕТ

- ✓ «…истцом **не представлено надлежащих доказательств значительности … затрат** для создания спорной группы…»
- ✓ на момент переименования было **540** пользователей, а на момент рассмотрения дела **> 10 000**;
- ✓ «сетевой адрес [группы] **собственностью** каких-либо третьих лиц **не является**»

Постановление 13 ААС от 09.02.16 № А56-58781/2012

Дело о правах на БД «Автоматизированная Информационная Система Технолога» («АИСТ»)

СИП № А45-595/2014 от 06.04.2015

Смежные права на БД защищаются только в случае существенных инвестиций в подбор данных, а не их создание

«…**целью** самостоятельной охраны смежным правом содержания базы является **защита инвестиций изготовителей** таких баз … **Смежное же право на содержание базы данных возникает в отношении не всех баз, а только тех, при создании которых для подбора данных** (именно для подбора, а не для создания данных) **потребовались значительные инвестиции**. Причем соответствующие инвестиции могут быть как финансовые, технические, так и людские».

Взаимодействие с базой данных

=

Законное использование

При работе поисковых систем нет извлечения информации, т.е. нарушения прав на базу данных

Яндекс Google @mail.ru

Этап 1
копирование
Интернета
(«временный кэш»)

→

Этап 2
индексация
(создание таблицы с ключевыми словами)

→

Этап 3
поиск
(по индексу - ключевым словам)

создание поисковой системы и обеспечение ее функционирования **компаниями-разработчиками**

использование поисковой системы **пользователями**

Количество серверов поисковых систем, где хранится кэш всего Интернета

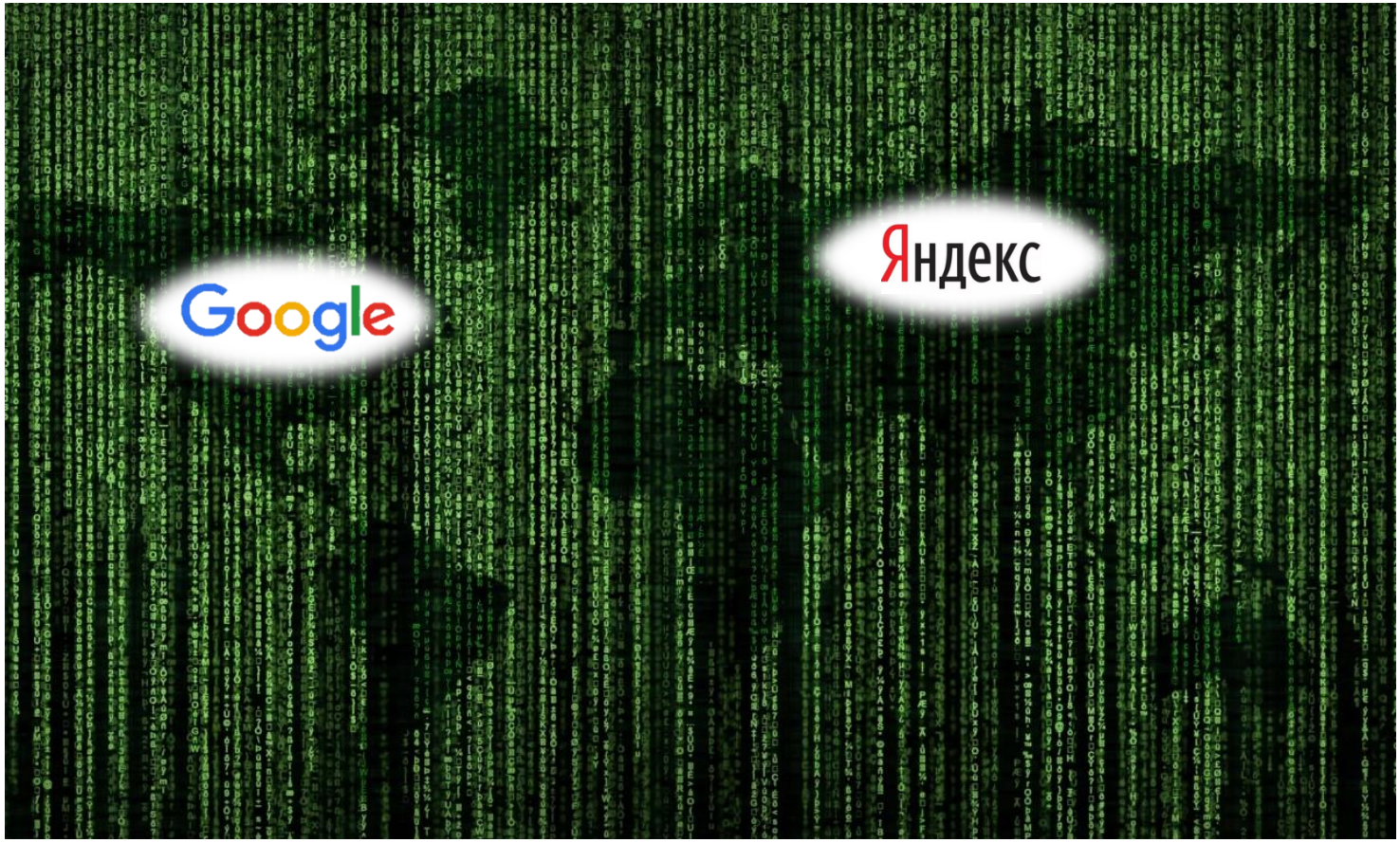

2,5 млн **> 100 000**

(по данным на 2016) (по данным на 2018)

Временное технологическое копирование - **законно**

Дело Blake A. Field v. Google Inc. (США, 2006)

«Гугл кэш – хранение материалов в промежутке между размещением информации и запросом конечного пользователя. … Суд полагает, что Гугл производит промежуточное и временное хранение материалов в кэш. …. Гугл кэш осуществляет хранение посредством автоматического технического процесса…. »

Взаимодействие поисковика с базой данной законно

«Яндекс… сами не осуществляют никакие действия, направленные на взаимодействие с Сайтом, Программой и Товарными знаками Истца»

Решение АСГМ от 30.11.17 № А40- 68026/17-110-636

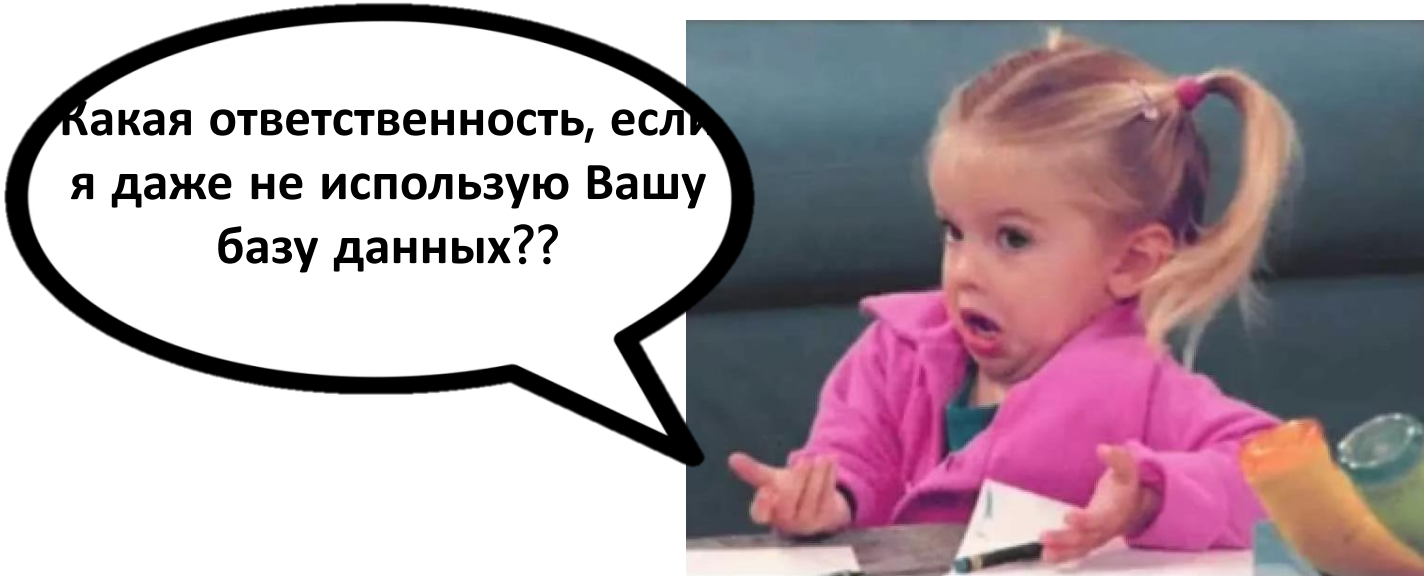

Риск монополизации общедоступных данных

Это количество пользователей соцсетей в 2019 г.

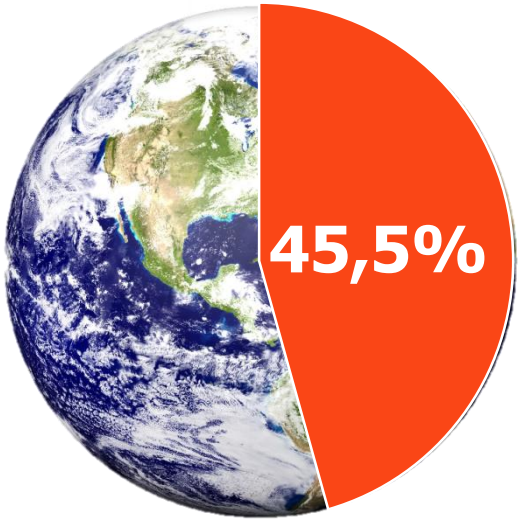

← **3,48 млрд**

Это количество пользователей на основных платформах

1,9 млрд	2 млрд	0,4 млрд
1,2 млрд	1+ млрд	0,3 млрд
0,6 млрд	1+ млрд	0,5 млрд

LinkedIn vs. hiQ США, 2017

Суд:

«предоставление частным компаниям … **полномочий запрещать** по какой-либо причине **доступ к открыто размещенной на их сайте информации**»:

«может предоставлять **опасную угрозу** публичному дискурсу и **свободному обмену информацией, гарантированному в Интернете**»

Amici curiae:

«… позволит **корпорациям**, обладающим самыми большими базами данных, **контролировать использование общедоступной информации в сети Интернет**»

Антимонопольное дело против Facebook в Германии

vs.

Федеральное управление Германии по картелям

Решение 07.02.2019

- FB занимает доминирующее положение (95% рынка Германии)
- FB злоупотребляет доминирующим положением, нарушая законодательство о персональных данных

Баланс интересов

соцсети

стартапы

пользователи

Евгений Орешин

Советник, Практика разрешения споров
Адвокат, кандидат юридических наук

Evgeny.Oreshin@bclplaw.com

8 964 725 53 91